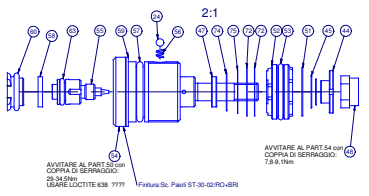

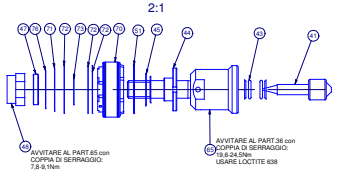

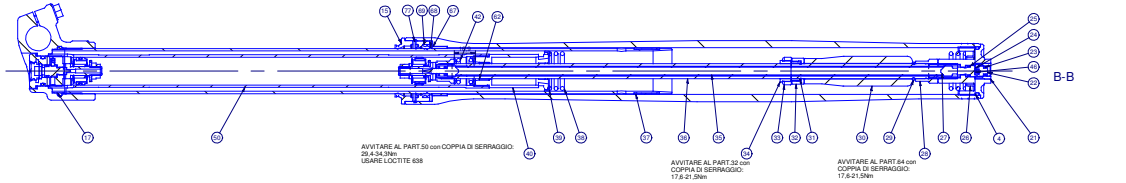

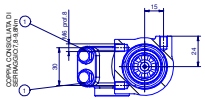

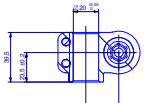

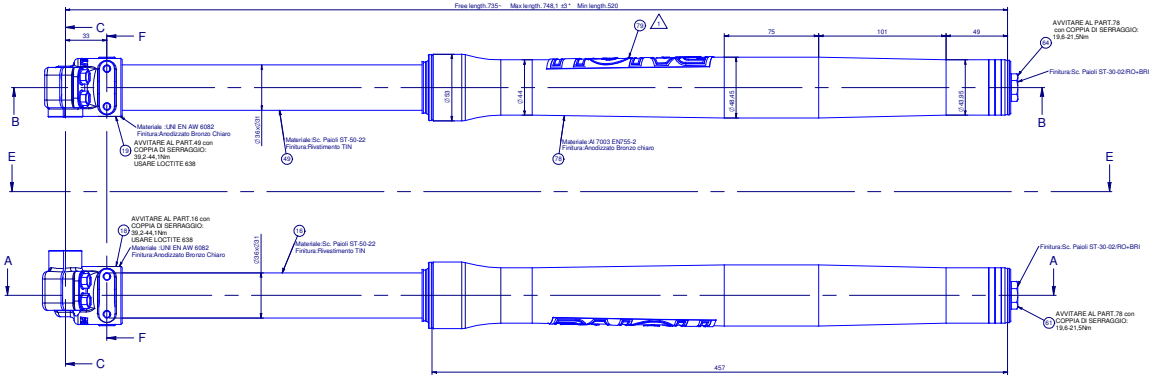

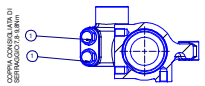

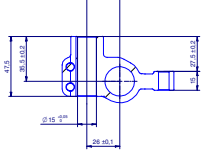

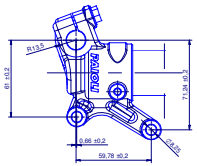

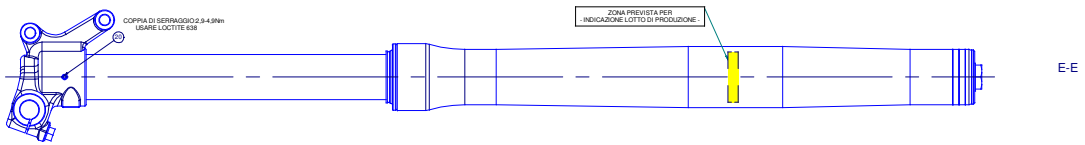

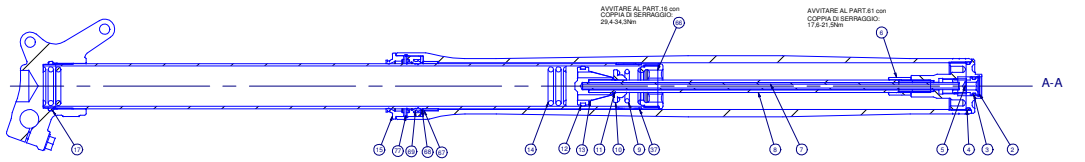

NOTE:
1) THE MARK * SHOWS FULL EXTENDED LENGTH

Le quote e le tolleranze dei fori tagliati sono da intendersi prima dell'esecuzione del taglio.
Le misure effettuate dopo il taglio devono riferirsi sul profilo non deformato con un minimo di 3 punti di rilievo.

Dimensions and tolerances of cut holes are to be referred before the cutting.
Measurements made after the cutting must be referred to the not deformed profile by a minimum of 3 points of relief.

REGOLAZIONE DI COMPRESSIONE : TUTTO CHIUSO APRIRE 6 SCATTI

REGOLAZIONE ESTENSIONE: TUTTO APERTO CHIUSO 17 SCATTI

QUANTITA' OLIO PER STELO DX: 230 cc
LIVELLO INDICATIVO CON TUBO A FINE CORSA , SENZA GUIDA MOLLA e MOLLA= 100mm

QUANTITA' OLIO PER STELO SX: 330cc
LIVELLO INDICATIVO CON TUBO A FINE CORSA E SENZA MOLLA= 110 mm

TIPO OLIO: Idemitsu CJ RACING TYPE 01 (cod. 650.300.404)

VISCOSITÀ A 40 °C	(mm²/s)	15,08
VISCOSITÀ A 100 °C	(mm²/s)	3,472
INDICE DI VISCOSITÀ		108
PUNTO MIN. SCORRIMENTO	°C	-60
DENSITÀ A 15 °C	Kg/m³	867,7

REV.	DESCRIZIONE MODIFICA	DATA	FIRMA
A	Aggiunte viteria vari MAGGIO'15, Aggiornamento modelli 01-07	29.10.07	Marcolin
B	Prima emissione		Zavarovi

Zavarovi M.	Fosnar D.	
CAD DRAWING	DATE 29/11/2004	SCALE 1 : 1
	DRAWING CODE 402	
	DRAWING FORMAT A0	

Stel portacusto UPS 230 per AGE Sacmi

MAGNI Mold-Tech

DRAWING CODE	765364013
REV.	1

Questo disegno è proprietà esclusiva della MAGNI MOLD-TECH. Non può essere riprodotto o comunicato ad altri senza il nostro consenso.
This drawing is our property and may not be reproduced or communicated to others without our written consent.
Dieses Dokument ist unser Eigentum und darf ohne unsere Zustimmung weder vervielfältigt noch Dritten zugänglich gemacht werden.
Este documento es propiedad de MAGNI MOLD-TECH y no puede ser reproducido o comunicado a terceros sin nuestro consentimiento.

79	ADESIVO PAIOLI "MADE IN ITALY"	1	949007176
78	GAMBALE ADX	2	949409832
77	ANELLO FERMA PARAOLIO	2	949424012
76	Lamella Ø15x7 sp.0,10	1	949603596
75	Lamella Ø17x7 sp.0,15	1	949603600
74	Lamella Ø15x7 sp.0,20	1	949603598
73	Lamella Ø12x7 sp.0,10	1	949603593
72	Lamella Ø19x7 sp.0,10	5	949603602
71	Lamella Ø17x7 sp.0,10	1	949603596
70	GR.PISTONE EST.Foro Ø1	1	849502003
69	PARAOLIO Ø36/48 H 11	2	939608014
68	RONDELLA APPOGGIO PARAOLIO - WASHER	2	949603550
67	DU Ø38x08x12	2	929514015
66	TAPPO TUBO	1	949311605
65	PERNO PORTA PISTONE	1	949751050
64	TAPPO GAMBALE	1	949423441
63	O-RING "OR 108"	1	919614048
62	DU STELO	1	929514053
61	TAPPO GAMBALE	1	949423431
60	PROTEZIONE	1	949427004
59	RONDELLA RAME	1	949603017
58	RONDELLA BLOC. SPILLO DI COMP.	1	949603628
57	O-RING "OR3075"	1	919614008
56	MOLLA PER SFERA LT.3,5	1	949314004
55	SPILLO DI REG.COMP.	1	949512027
54	TAPPO INF.CARTUCCIA	1	949512144
53	O-RING "OR2075"	1	919614038
52	PISTONE DI COMPRESSIONE	1	949503046
51	Lamella Ø19x09.1x0.4	2	949603605
50	TUBO CARTUCCIA	1	949502420
49	TUBO DI FORZA	1	989304531
48	DADO AUT. M7x1 UNI7474 Z	2	919602130
47	RONDELLA Ø12x37x2	2	949603606
46	MOLLA PER SFERA LT.6	1	949314003
45	MOLLA VALVOLA	2	949513005
44	GHIERA FERMA MOLLA	2	949503150
43	MOLLA DI REGOLAZIONE	1	949513011
42	MOLLA FINE CORSA	1	949508037
41	SPILLO DI REG.ESTENSIONE	1	949512091
40	TAPPO CARTUCCIA	1	949512142
39	SCODELLINO	1	949603992
38	MOLLA	1	949313496
37	BOCCOLA DU TUBO	2	939514056
36	STELO POMPANTE	1	949501566
35	ASTA DI REGOLAZIONE	1	949501565
34	BOCCOLA FINE CORSA	1	949130094
33	RONDELLA FINE CORSA	1	949603708
32	GHIERA PER BOCCOLA FINE CORSA	1	949503180
31	SEEGER RW12	1	919615039
30	GUIDAMOLLA	1	949321020
29	ORING 112	1	919614040
28	CONTRODADO M12x1,25	1	949602036
27	PUNTALE DI REGOLAZIONE	1	949501290
26	SCODELLINO APP.MOLLA	1	949603903
25	O-RING "OR 2021"	1	919614054
24	SFERA D.3	2	919605003
23	O-RING "OR 2018"	1	919614055
22	VITE DI REG. ESTENSIONE	1	949511016
21	POSIZIONATORE REG.EST.	1	949130051
20	GRANO M4 X4 UNI-5927 ZB	2	919601120
19	GAMBALETTO DX	1	949804090
18	GAMBALETTO SX	1	949814090
17	O-RING "ORM 0345-30"	2	919614093
16	TUBO DI FORZA	1	989304530
15	CUFFIA PARAPOLVERE	2	949421041
14	MOLLA	1	949313495
13	PISTONE APP.MOLLA	1	949503142
12	SEGMENTO	1	949504075
11	SEEGER RW 10 DIN7993	1	919615023
10	GHIERA FERMA MOLLA	1	949503205
9	MOLLA FINE CORSA	1	949508038
8	STELO POMPANTE	1	949501564
7	ASTA DI PREC.MOLLA	1	949501563
6	CONTRODADO	1	949602037
5	REGOLATORE DI PRECARICO	1	949512073
4	O-RING "ORM 0340-25"	2	919614094
3	O-RING "ORM 0106-24"	1	919614086
2	SEEGER SB 15	1	919615022
1	Vite TE flangiata M6x30	4	949601500